Où se trouve votre bureau de vote ?

Six bureaux de vote seront installés lors des deux tours de la primaire de la Belle Alliance populaire en Moselle-Sud. Pour savoir où voter, voici la liste des bureaux accompagnée des communes rattachées.

Sarrebourg, centre socioculturel :

Assenoncourt, Albestroff, Avricourt, Azoudange, Barchain, Bébing, Bénestroff, Bermering, Buhl-Lorraine, Diane-Capelle, Foulcrey, Francaltroff, Fribourg, Givrycourt, Gondrexange, Guermange, Guinzeling, Haut-Clocher, Hertzing, Hommarting, Honskirch, Ibigny, Imling, Insming, Insviller, Kerprichaux-Bois, Langatte, Languimberg, Léning, Lhor, Lostroff, Loudrefing, Marimont-lès-Bénestroff, Molring, Montdidier, Moussey, Munster, Nébing, Neufvillage, Réchicourt-le-Château, Réding, Réning, Rhodes, Richeval, Rodalbe, Saint-Georges, Sarrebourg, Torcheville, Vahl-lès-Bénestroff, Vibersviller, Virming et Vittersbourg.

Phalsbourg, salle des fêtes :

Arzviller, Berling, Bourscheid, Brouviller, Dabo, Danne-et-Quatre-Vents, Dannelbourg, Garrebourg, Guntzviller, Hangviller, Haselbourg, Henridorff, Hérange, Hultehouse, Lixheim, Lutzelbourg, Metting, Mittelbronn, Phalsbourg, Saint-Jean-Kourtzerode, Saint-Louis, Vescheim, Vilsberg, Waltembourg, Wintersbourg et Zilling.

Niderviller, mairie :

Brouderdorff, Harreberg, Hartzviller, Hesse, Hommert, Niderviller, Plaine-de-Walsch, Schneckenbusch, Troisfontaines, Walscheid et Xouaxange.

Lorquin, hôtel de ville, salle des associations :

Abreschviller, Aspach, Fraquelfing, Hattigny, Héming, Hermelange, Lafrimbolle, Landange, Laneuville-lès-Lorquin, Lorquin, Métairies-Saint-Quirin, Neufmoulins, Niderhoff, Nitting, Saint-Quirin, Turquestein-Blancrupt, Vasperviller et Voyer.

Delme, salle Saint-Germain :

Ajoncourt, Aboncourt-sur-Seille, Achain, Alaincourt-la-Côte, Amelécourt, Attilloncourt, Aulnois-sur-Seille, Bacourt, Baudrecourt, Bellange, Bioncourt, Bréhain, Burlioncourt, Chambrey, Château-Salins, Château-Voué, Château-Bréhain, Chenois, Chicourt, Conthil, Craincourt, Dalhain, Delme, Donjeux, Fonteny, Fossieux, Frémery, Fresnes-en-Saulnois, Gerbécourt, Grémecey, Haboudange, Hampont, Haraucourt-sur-Seille, Jallaucourt, Juville, Laneuville-en-Saulnois, Lemoncourt, Lesse, Liocourt, Lubécourt, Lucy, Malaucourt-sur-Seille, Manhoué, Marthille, Morville-lès-Vic, Morville-sur-Nied, Obreck, Oriocourt, Oron, Pettoncourt, Pévange, Prévocourt, Puttigny, Puzieux, Riche, Saint-Epvre, Salonnes, Sotzeling, Tincry, Vannecourt, Vaxy, Villers-sur-Nied, Viviers, Wuisse et Xocourt.

Lindre-Basse, mairie :

Bassing, Bezange-la-Petite, Bidestroff, Blanche-Église, Bourdonnay, Bourgaltroff, Cutting, Dieuze, Domnom-lès-Dieuze, Donnelay, Gelucourt, Guébestroff, Guéblange-lès-Dieuze, Guébling, Juvelize, Lagarde, Ley, Lezey, Lidrezing, Lindre-Basse, Lindre-Haute, Maizières-lès-Vic, Marsal, Moncourt, Moyenvic, Mulcey, Ommeray, Rorbach-lès-Dieuze, Saint-Medard, Tarquimpol, Val-de-Bride, Vergaville, Vic-sur-Seille, Zarbeling et Zommange.

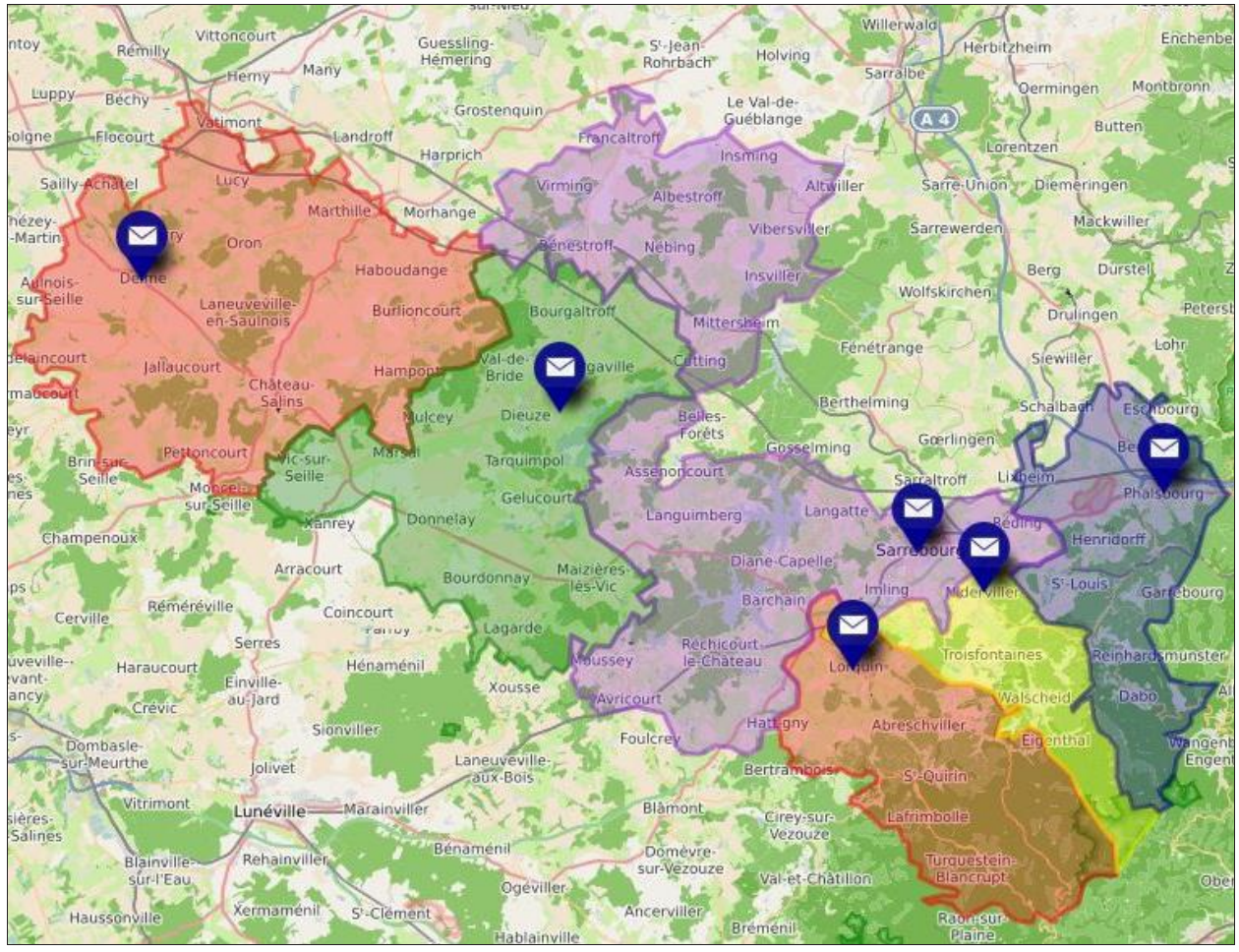

Pour chaque commune, un bureau de vote. Les électeurs de Fénétrange devront eux se rendre à Sarreguemines, ceux de Morhange à Faulquemont. Carte PS

Plus d'informations sur le site www.ouvoter.lesprimairescitoyennes.fr, ou par téléphone au 01 86 65 20 17 : de 9 h à 20 h, des conseillers répondront aux électeurs du 16 au 29 janvier.