ADRESSE INTERNET
www.cinemadechateausalins.skyrock.com

Projecteur Numérique

NOVEMBRE 2016

Cézanne et Moi

Ils s'aimaient comme on aime à treize ans : révoltes, curiosité, espoirs, doutes, filles, rêves de gloires, ils partageaient tout. Paul est riche. Emile est pauvre. Ils quittent Aix, « montent » à Paris, pénètrent dans l'intimité de ceux de Montmartre et des Batignolles. Tous hantent les mêmes lieux, dorment avec les mêmes femmes, crachent sur les bourgeois qui le leur rendent bien, se baignent nus, crèvent de faim puis mangent trop, boivent de l'absinthe, dessinent le jour des modèles qu'ils caressent la nuit, font trente heures de train pour un coucher de soleil... Aujourd'hui Paul est peintre. Emile est écrivain. La gloire est passée sans regarder Paul. Emile lui a tout : la renommée, l'argent une femme parfaite que Paul a aimé avant lui. Ils se jugent, s'admirent, s'affrontent. Ils se perdent, se retrouvent, comme un couple qui n'arrive pas à cesser de s'aimer.

Réalisé par Danièle Thompson
Avec Guillaume Gallienne, Guillaume Canet, Alice Pol

Genre : Comédie Dramatique, Biopic
Durée : 1h54mn

Vendredi 04/11	Samedi 05/11	Mardi 08/11
20:30	20:30	20:30

Bridget Jones Baby

Après avoir rompu avec Mark Darcy, Bridget se retrouve de nouveau célibataire, 40 ans passés, plus concentrée sur sa carrière et ses amis que sur sa vie amoureuse. Pour une fois, tout est sous contrôle ! Jusqu'à ce que Bridget fasse la rencontre de Jack… Puis retrouve Darcy… Puis découvre qu'elle est enceinte… Mais de qui ???

Réalisé par Sharon Maguire
Avec Renée Zellweger, Colin Firth, Patrick Dempsey

Genre : Comédie, Romance
Durée : 2h03mn

Vendredi 11/11	Samedi 12/11	Mardi 15/11
20:30	20:30	20:30

Brice 3

Brice est de retour. Le monde a changé, mais pas lui. Quand son meilleur ami, Marius, l'appelle à l'aide, il part dans une grande aventure à l'autre bout du monde…

Les voyages forment la « jaunesse » mais restera-t-il le roi de la casse ?

Réalisé par James Huth
Avec Jean Dujardin, Clovis Cornillac, Bruno Salomone

Genre : Comédie
Durée : 1h35mn

Vendredi 18/11	Samedi 19/11	Mardi 22/11
20:30	20:30	20:30

L'Odyssée

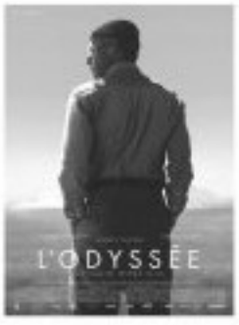

1948. Jacques-Yves Cousteau, sa femme et ses deux fils, vivent au paradis, dans une jolie maison surplombant la mer Méditerranée. Mais Cousteau ne rêve que d'aventure. Grâce à son invention, un scaphandre autonome qui permet de respirer sous l'eau, il a découvert un nouveau monde. Désormais, ce monde, il veut l'explorer. Et pour ça, il est prêt à tout sacrifier.

Réalisé par Jérôme Salle
Avec Lambert Wilson, Pierre Niney, Audrey Tautou

Genre : Biopic, Drame, Aventure
Durée : 2h02mn

Vendredi 25/11	*Dimanche 27/11*	Mardi 29/11
20:30	*16:00*	20:30

En Décembre: Miss Peregrine, La Fille Inconnue, Mal de Pierre, Les animaux Fantastiques

Tarif Normal 5 euros

Tarif Réduit 4 euros

Imprimer par nos soins, ne pas jeter sur la voix publique

DOLBY DIGITAL