ADRESSE INTERNET
www.cinemadechateausalins.skyrock.com

Projecteur Numérique

MAI 2019

Le Saulnois 7ème Art 2 rue Poincaré 57170 Château-Salins

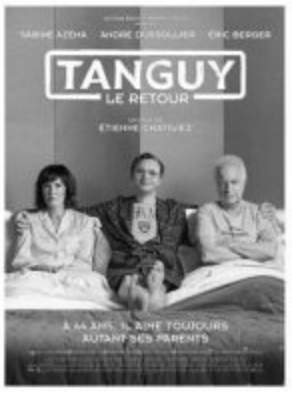

TANGUY, LE RETOUR

16 ans plus tard, Tanguy, qui a maintenant 44 ans, revient chez ses parents avec sa fille Zhu sous le bras car Meï Lin l'a quitté. Catastrophés de voir leur "tout-petit" dans cet état, Paul et Édith font tout pour lui redonner goût à la vie, sans réaliser que ce faisant, ils tressent la corde pour se pendre. Car Tanguy recommence à se sentir bien chez ses parents…

Réalisé par Etienne Chatiliez
Avec André Dussollier, Sabine Azéma, Eric Berger

Genre : Comédie
Durée : 1h33mn

Vendredi 03/05	Samedi 04/05	Mardi 07/05
20:30	20:30	20:30

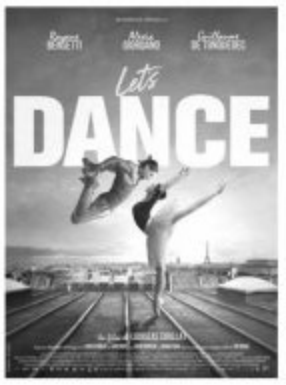

LET'S DANCE

Joseph, danseur passionné de hip-hop, refuse d'entrer dans l'entreprise de son père pour tenter sa chance à Paris. Avec sa copine Emma et son meilleur ami Karim, il intègre le crew parisien de Youri, un célèbre breaker, pour tenter de gagner un concours international de hip-hop. Mais le jour des sélections, rien ne se passe comme prévu : Joseph est trahi par Emma et Youri, le groupe explose. Recueilli par Rémi, un ancien danseur étoile devenu professeur, Joseph découvre le milieu de la danse classique et rencontre la brillante Chloé, en pleine préparation du concours d'entrée au New York City Ballet. À travers cette rencontre, orchestrant l'alliance inattendue entre le hip-hop et la danse classique, Joseph va apprendre à se sentir légitime en tant que danseur et leader, et ainsi devenir artiste.

Réalisé par Ladislas Chollat
Avec Rayane Bensetti, Alexia Giordano, Guillaume De Tonquédec

Genre : Comédie dramatique
Durée : 1h40mn

Vendredi 10/05	Samedi 11/05	Mardi 14/05
20:30	20:30	20:30

CHAMBOULTOUT

Béatrice célèbre avec les siens la sortie de son livre, dans lequel elle raconte l'accident de son mari qui a bouleversé leur vie. Frédéric a perdu la vue et ne peut s'empêcher de dire tout ce qu'il pense : c'est devenu un homme imprévisible et sans filtre bien que toujours aussi drôle et séduisant. Mais ce livre, véritable hymne-à-la-vie, va déclencher un joyeux pugilat car même si Béatrice a changé les noms, chacun de ses proches cherche à retrouver son personnage. Le groupe d'amis et la famille tanguent… mais certaines tempêtes sont salutaires.

Réalisé par Eric Lavaine
Avec Alexandra Lamy, José Garcia, Michaël Youn

Genre : Comédie
Durée : 1h40mn

Samedi 18/05	*Dimanche 19/05*	Mardi 21/05
20:30	*16:00*	20:30

NOUS FINIRONS ENSEMBLE

Préoccupé, Max est parti dans sa maison au bord de la mer pour se ressourcer. Sa bande de potes, qu'il n'a pas vue depuis plus de 3 ans débarque par surprise pour lui fêter son anniversaire ! La surprise est entière mais l'accueil l'est beaucoup moins...
Max s'enfonce alors dans une comédie du bonheur qui sonne faux, et qui mettra le groupe dans des situations pour le moins inattendues. Les enfants ont grandi, d'autres sont nés, les parents n'ont plus les mêmes priorités... Les séparations, les accidents de la vie... Quand tous décident de ne plus mettre de petits mouchoirs sur les gros bobards, que reste-t-il de l'amitié ?

Réalisé par Guillaume Canet
Avec François Cluzet, Marion Cotillard, Gilles Lellouche

Genre : Comédie dramatique
Durée : 2h15mn

Vendredi 24/05	Samedi 25/05	Mardi 28/05
20:30	20:30	20:30

LES CREVETTES PAILLETEES

Après avoir tenu des propos homophobes, Mathias Le Goff, vice-champion du monde de natation, est condamné à entraîner "Les Crevettes Pailletées", une équipe de water-polo gay, davantage motivée par la fête que par la compétition. Cet explosif attelage va alors se rendre en Croatie pour participer aux Gay Games, le plus grand rassemblement sportif homosexuel du monde. Le chemin parcouru sera l'occasion pour Mathias de découvrir un univers décalé qui va bousculer tous ses repères et lui permettre de revoir ses priorités dans la vie

Réalisé par Cédric Le Gallo, Maxime Govare
Avec Nicolas Gob, Alban Lenoir, Michaël Abiteboul

Genre : Comédie
Durée : 1h40mn

Vendredi 31/05	Samedi 01/06	Mardi 04/06
20:30	20:30	20:30

En Juin : Avengers : Endgame, Aladdin

Imprimer par nos soins, ne pas jeter sur la voix publique

Tarif Normal 6 euros

Tarif Réduit 5 euros